



Calañas



Calañas

Los restos arqueológicos atestiguan la presencia de tartésicos y, sobre todo, romanos en busca de su plata, oro y cobre.



Bajo la dominación árabe perteneció a la Cora de Niebla, condado al que también perteneció tras la reconquista después de un breve periodo de posesión real.



Puente s.XVIII (arquitectura civil).

Cabezo «El Morante» con abundantes indicios de villa romana: ¿Cunistorris?



La construcción de la Iglesia de Sta Mª de Gracia data de los siglos XVI-XVII y está atribuida a Hernán Ruiz «El Mozo». Es de estilo Herreriano pero destacan sus puertas, una isabelina y otras laterales de estilo Renacentista.



Antiguo altar.



Con el retablo construido.



Antigua capilla de los Santos Mártires San Sebastián y San Roque.



El ayuntamiento, edificio de principios del siglo XIX, fue edificado sobre las antiguas casas consistoriales (en el centro del pueblo cerca de la iglesia) y la cárcel.

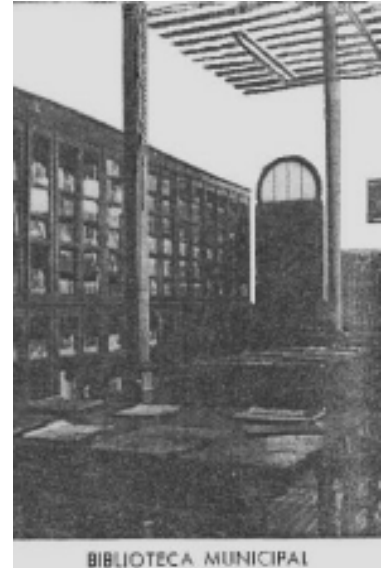

La plaza del Ayuntamiento (1838).

La ermita de Ntra. Sra. de la Coronada (s.XVI) y la de Ntra. Sra. de España se encuentran en la zona Sotiel Coronada.



Plaza España.



La ermita de Ntra. Sra. de España es del siglo VI y en ella se enterró, según se dice, el rey godo D. Rodrigo.

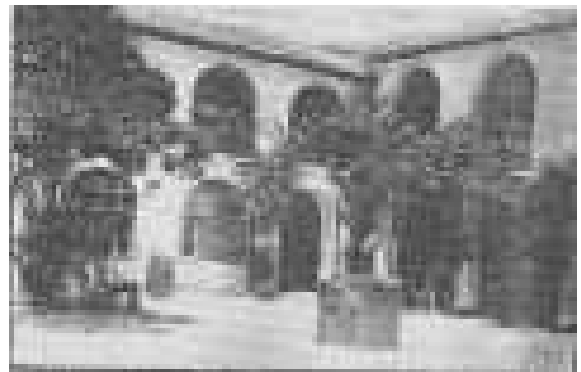

Patio de Convento de las Salecianas, posiblemente, del siglo XIII o XIV.



Plaza de Abastos de 1929.

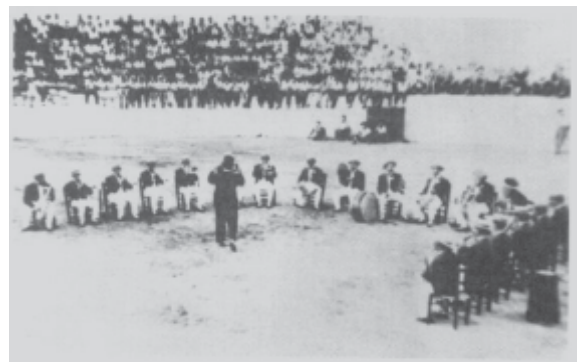

La Plaza de toros.



Calle D. José Troyano.



Calle Murillo.



Calle Quemada.



El Paseo.



Barriada Ntra. Sra. de España.



La antigua estación, con su remodelación desapareció el pozo del paso a nivel.



Real de Feria antes de su pavimentación.



Casillas del agua en el Real.



Banco para herrar.



La Charca del lavadero.



Pilar del agua.



Fuente León.



Fuente García.

El pilar del agua es una fuente y abrevadero para el ganado situada al final de la calle La Fuente junto al banco de herraje. La fuente León o Bermeja, al igual que la fuente García datan del s.XVIII.



Molino harinero junto al río Odiel.

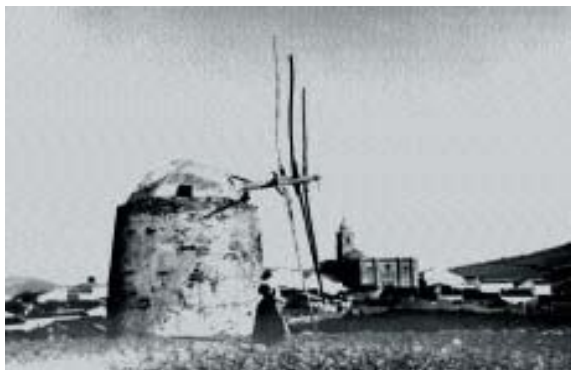

Desaparecido molino de viento.

Los telares de Las Morenas cuyas mantas, según dicen los mayores, «pesaban mucho y abrigaban poco».



Escolares de los años 20



Antiguos carnavales.



Célebre sombrero calañés.

Las Fiestas

Además de la feria de Junio, celebra la Romería de la Virgen de la Coronada en su ermita de Sotiel.





Ahí mismo se celebra, por los beacinos, la romería de la Virgen de España.



Las Minas



La Torerera fue explotada hasta 1960.



Cable Aéreo de las Minas.



Sotiel-Santa Rosa.



Locomotora D. Diego: Sotiel-El Cuervo.

El Perrunal



El poblado minero.

Estas minas se asientan en la aldea el Perrunal, pertenece a una entidad menor Perrunal-La Zarza, dependiente del Ayuntamiento de Calañas. Al igual que la Zarza tiene por patrona a Santa Barbara.

Adquiere especial importancia su Casino Minero como lugar de ocio y tertulia.

Las minas fueron vendidas por Deligny (Compañía de Tharsis) a la Sociedad Francesa Piritas de Huelva en 1900. Tuvó un alto nivel de producción hasta 1940.



Extracción de mineral con barreno.



Extracción de mineral a mano.

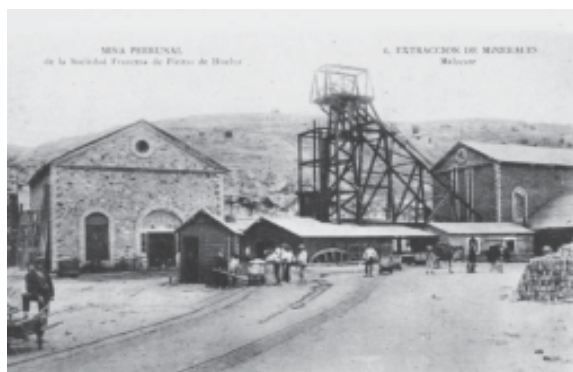

Vista General.



Malacate.



Trituración, carga y cernido del mineral.

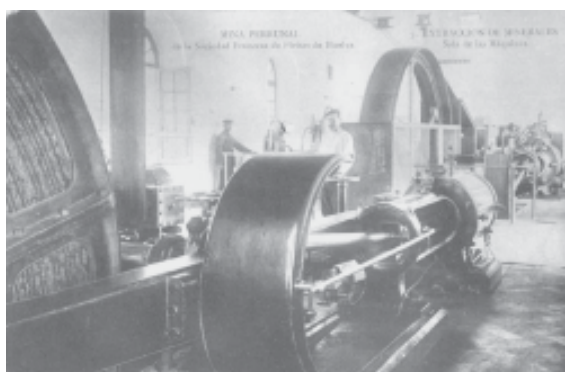

Trituración del mineral, sala de máquinas.

Almagrera



Sala de Máquinas.